

灵台电厂 2022 年上半年信息公告

一、企业基本情况

(一) 公司基本信息

1. 公司名称: 山东能源集团灵台火力发电有限公司

2. 统一社会信用代码: 91620822MA74H2EF3C

3. 办公地址: 甘肃省平凉市灵台县西城大道 2 号创业就业实训大楼 6 楼

4. 注册地址: 甘肃省平凉市灵台县

5. 成立时间: 2020 年 5 月 25 日

6. 联系电话: 0933-5999599

7. 经营状态: 在营

8. 公司类型: 有限责任公司(非自然人投资或控股的法人独资)

9. 经营范围: 电力生产。(依法须经批准的项目、经相关部门批准后方可开展经营活动)

(二) 公司简介

山东能源集团灵台火力发电有限公司(以下简称“灵台电厂”)于 2020 年 5 月 25 日注册成立,注册本金 1 亿元,项目厂址位于甘肃平凉市灵台县东侧的工业园区内,主要从事电力生产业务,是山东能源集团内蒙古盛鲁能化有限公司在甘肃省投资建设的大型百万千瓦级电厂。

本项目核准时间为 2021 年 12 月 1 日，项目代码：2020-620822-44-02-016434。项目占地总面积约 1560 亩，规划建设 4×1000MW 发电机组，一期工程建设 2×1000MW 超超临界间接空冷燃煤发电机组，同步建设脱硫脱硝设施、高效除尘设施、配套灰渣场和铁路专用线，污染物按照“超净排放”设计。项目投产后年发电量约 100 亿千瓦时，耗煤量约 414 万吨，计划于“十四五”期间建成投产，截止到 2022 年 6 月底，在册人员 56 人。

灵台电厂充分依托陇东煤电基地资源优势 and “陇电入鲁”受端市场优势，坚持高起点谋划、高标准定位、高质量推进，围绕建设“安全稳定、绿色低碳、灵活高效、科学智能、和谐友好”的“智慧化电厂”目标，努力将项目打造成为安全工程、精品工程、示范工程、效益工程、绿色工程、窗口工程，承担起助力鲁甘两省能源合作、保障山东电力供应的重任。

（三）公司治理及管理架构

1. 党组织：公司成立党支部，设党支部副书记 1 名，即党支部副书记李国峰。

2. 董事会：按照公司章程，公司不设董事会，设执行董事 1 名，即执行董事贾安刚。

3. 经理层：按照公司章程，公司设总经理 1 名，财务负责人 1 名，总工程师 1 名。截止 2022 年 6 月，公司经理层有 3 名同志，即总经理李建新，财务负责人王东（兼），总工程师李国峰。

4. 监事会：按照公司章程，公司不设监事会，设监事 1 人，即监事于金亮。

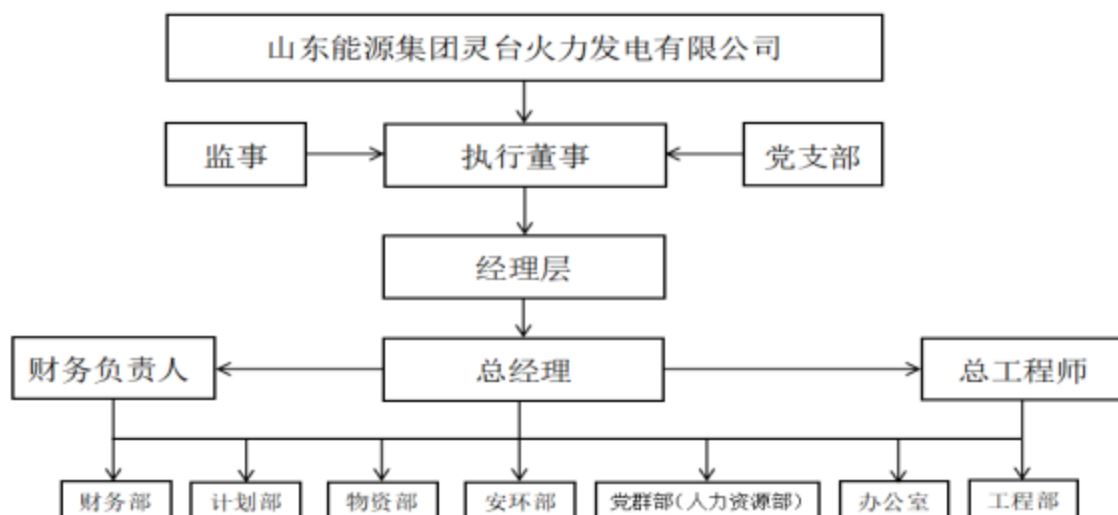

建设期机构设置按“六部一室”设置，即：工程部、安环部、计划部、物资采购部、财务部、党群部（人力资源部）、办公室。

二、主要会计数据和财务指标

截至 2022 年上半年，主要财务数据如下：

单位：万元

项目	完成情况	备注
营业收入	-	
利润总额	-	
净利润	-	
应交税费总额	-	

资产总额	8198.80	
负债总额	98.80	
所有者权益	8100.00	

三、重大事项

无。

四、对外大额捐赠、赞助情况

无。

五、人才引进、职工招聘、职工培训等人才队伍建设情况

2022年5月，灵台电厂从盛鲁电厂调入6人，其中汽机主管1人、燃料主管1人、安全专工1人、生产准备（运行）专工2人，检修工1人。