

山东能源重装集团恒图科技有限公司

2021 年度信息公开

根据集团公司信息公开管理制度规定，结合公司实际，现将公司相关信息公开如下：

一、企业基本情况

企业名称：山东能源重装集团恒图科技有限公司

企业简介：山东能源重装集团恒图科技有限公司组建于 2015 年 11 月，2016 年 3 月正式注册，是整合山能重装集团装备制造研发设计优势资源，由原山能重装集团技术中心改制成立。公司注册资本人民币 3000 万元，出资人山东能源重型装备制造集团有限责任公司，出资比例 100%。公司现有员工 18 人，拥有一支集技术开发、设计、咨询的高素质综合团队，并建有山东省企业技术中心、机械产品再制造国家工程中心等高层级科研创新平台。公司于 2016 年 10 月 21 日获得泰安市科学技术局颁发的“泰安市科技型中小企业”证书，被泰安市人力资源和社会保障局认定为“2016 年泰安市引进国外智力成果示范推广基地（单位）”，是齐鲁股权交易中心科技板挂牌企业、国家级科技型中小企业。

领导班子：

党支部书记、执行董事、总经理 王亚军

企业名称：山东能源重装集团恒图科技有限公司

注册资本：3000.00 万元

住所：山东省新泰市东都镇新都路与国贸路交汇处

二、公司治理及管理架构

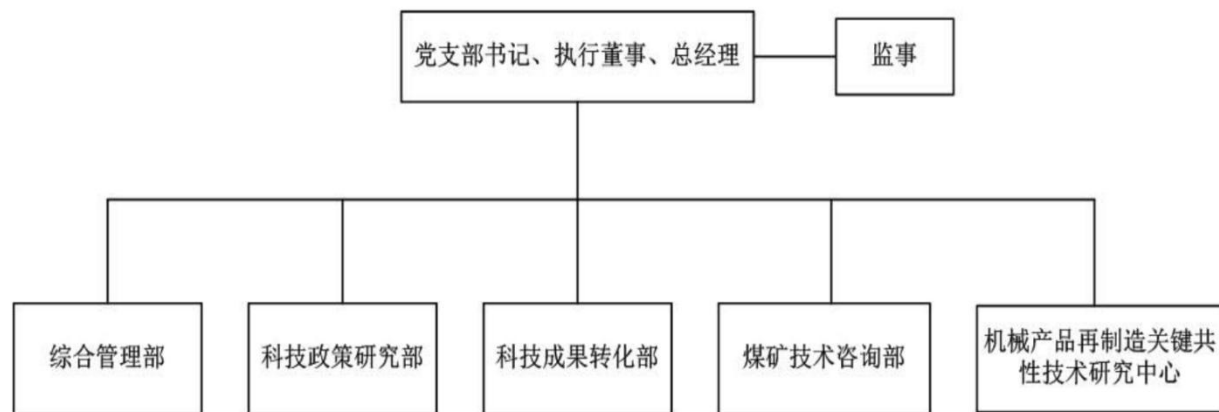

三、履行社会责任情况

1、职工劳动合同签订、履行情况：职工劳动合同订立、履行、变更严格按照《劳动法》、《劳动合同法》、《山东省劳动合同条例》以及有关法律、法规执行，遵循平等自愿、协商一致原则，与全体职工开展劳动合同的订立、变更、终止、解除。2021年末，公司共有在册人员18人，劳动合同签订人数18人，劳动合同签订率100%。

2、人才引进情况：公司大力推进人才强企战略，发挥博士后科研工作站、省级企业技术中心等高层次科研平台优势，2021年完成1名博士进站，促进企业高质量发展。

3、职工劳动保障情况：集团公司按照国家法律法规，为职工设立社保账户，缴纳养老、医疗（生育）、工伤、失业、住房公积金、企业年金，并按照规定标准缴纳各项社会保险费用，职工依法享受养老、医疗（生育）、工伤保险等各项社会保险待遇。

四、企业信用信息情况



国家企业信用信息公示系统

NATIONAL ENTERPRISE CREDIT INFORMATION PUBLICITY SYSTEM

企业信用信息公示报告

企业名称	山东能源重装集团恒图科技有限公司
报告生成时间	2022/06/07 18:36:08
申请人邮箱	18753869021@163.com

(报告内容仅供参考，具体内容请以国家企业信用信息公示系统查询页面为准)

政府部门公示信息

■ 照面信息

统一社会信用代码：91370982MA3C89E94L **企业名称**：山东能源重装集团恒图科技有限公司

类型：有限责任公司(非自然人投资或控股的法人独资) **法定代表人**：王亚军

注册资本：3000 万 **成立日期**：2016年03月30日

营业期限自：2016年03月30日 **营业期限至**：

登记机关：新泰市市场监督管理局 **核准日期**：2019年12月24日

登记状态：在营（开业）企业

住所：山东省泰安市新泰市东都镇新都路与国贸路交汇处

经营范围：机械设备及配件、电气设备及配件、环保节能设备及配件、水处理设备及配件、金属材料的技术开发、技术转让、技术咨询、技术服务及生产、销售、安装、维修；激光加工技术、再制造技术的研发、转让、咨询、服务；设备租赁；货物及技术进出口业务；环保节能工程施工；质检技术服务；自动化系统设计。（依法须经批准的项目，经相关部门批准后方可开展经营活动）

■ 股东及出资信息

序号	股东名称	证照/证件类型	证照/证件号码	股东类型
1	山东能源重型装备制造集团有限责任公司	企业法人营业执照(公司)	91370900869611107U	企业法人

■ 主要人员信息

序号	姓名	职位	序号	姓名	职位
1	王亚军	执行董事兼总经理	2	陈晨	监事

■ 分支机构信息

--

暂无分支机构信息

■ 变更信息

序号	变更事项	变更前内容	变更后内容	变更日期
1	法定代表人	李圣文	王亚军	2019年12月24日
2	董事	姓名:李圣文,证件类型:中华人民共和国居民身份证,职务:执行董事,证件号码:****,联系电话:****;姓名:陈晨,证件类型:中华人民共和国居民身份证,职务:监事,证件号码:****,联系电话:姓名:李圣文,证件类型:中华人民共和国居民身份证,职务:总经理,证件号码:****,联系电话;	姓名:王亚军,证件类型:中华人民共和国居民身份证,职务:执行董事兼总经理,证件号码:****,联系电话:****;姓名:陈晨,证件类型:中华人民共和国居民身份证,职务:监事,证件号码:****,联系电话;	2019年12月24日
3	章程			2017年08月15日
4	经营范围	机械设备及配件、电气设备及配件、环保节能设备及配件、金属材料的技术开发、技术转让、技术咨询、技术服务及生产、销售、安装、维修;激光加工技术、再制造技术的研发、转让、咨询、服务;设备租赁;货物及技术进出口业务;环保节能工程施工、质检技术服务。(依法须经批准的项目,经相关部门批准后方可开展经营活动)	机械设备及配件、电气设备及配件、环保节能设备及配件、水处理设备及配件、金属材料的技术开发、技术转让、技术咨询、技术服务及生产、销售、安装、维修;激光加工技术、再制造技术的研发、转让、咨询、服务;设备租赁;货物及技术进出口业务;环保节能工程施工;质检技术服务;自动化系统设计。(依法须经批准的项目,经相关部门批准后方可开展经营活动)	2017年08月15日
5	董事	姓名:张延亮,证件类型:中华人民共和国居民身份证,职务:执行董事,证件号码:****,联系电话:****;姓名:陈晨,证件类型:中华人民共和国居民身份证,职务:监事,证件号码:****,联系电话:姓名:李圣文,证件类型:中华人民共和国居民身份证,职务:总经理,证件号码:****,联系电话;	姓名:李圣文,证件类型:中华人民共和国居民身份证,职务:执行董事,证件号码:****,联系电话:****;姓名:陈晨,证件类型:中华人民共和国居民身份证,职务:监事,证件号码:****,联系电话:姓名:李圣文,证件类型:中华人民共和国居民身份证,职务:总经理,证件号码:****,联系电话;	2017年03月22日
6	法定代表人	张延亮	李圣文	2017年03月22日

7	股东发起人	股东(发起人)名称:山东能源重型装备制造集团有限责任公司,证件(照)类型:企业法人营业执照(公司),证件(照)号码:****,认缴出资额:3000万,币种:认缴出资额折万美元;认缴出资方式:货币和实物,认缴出资时间:2016-08-30;	股东(发起人)名称:山东能源重型装备制造集团有限责任公司,证件(照)类型:企业法人营业执照(公司),证件(照)号码:****,认缴出资额:3000万,币种:认缴出资额折万美元;认缴出资方式:货币和实物,认缴出资时间:2020-12-31;	2017年03月22日
---	-------	---	---	-------------

清算信息

暂无清算信息

行政许可信息

暂无行政许可信息

行政处罚信息

暂无行政处罚信息

经营异常信息

暂无经营异常信息

严重违法信息

暂无严重违法信息

抽查检查信息

暂无抽查检查信息

司法协助信息

暂无司法协助信息

动产抵押登记信息

暂无动产抵押登记信息

股权出质登记信息

暂无股权出质登记信息

企业自行公示信息 (企业自行公示信息由该企业提供, 企业对其即时信息的真实性、合法性负责)

■ 股东及出资信息

暂无股东及出资信息

■ 股权变更信息

暂无股权变更信息

■ 行政许可信息

暂无行政许可信息

■ 知识产权出质登记信息

暂无知识产权出质登记信息

■ 行政处罚信息

暂无行政处罚信息

■ 2021年度报告

■ 基本信息

统一社会信用代码/注册号: 91370982MA3C89E94L

企业名称: 山东能源重装集团恒图科技有限公司

企业通信地址: 山东省泰安市新泰市东都镇新都路与国贸路交汇处

邮政编码: 271222

企业联系电话: 13792125114

企业电子邮箱: 825021455@qq.com

从业人数: 企业选择不公示

其中女性从业人数: 企业选择不公示

企业经营状态: 开业

企业控股情况: 企业选择不公示

是否有投资信息或购买其他公司股权: 否

是否有网站或网店: 否

是否有对外担保信息: 否

有限责任公司本年度是否发生股东股权转让: 否

企业主营业务活动：机械设备及配件、电气设备及配件、环保节能设备及配件、水处理设备及配件、金属材料的技术开发、技术转让、技术咨询、技术服务及生产、销售、安装、维修；激光加工技术、再制造技术的研发、转让、咨询、服务；设备租赁；货物及技术进出口业务；环保节能工程施工；质检技术服务；自动化系统设计。

网站网店信息

暂无网站网店信息

股东及出资信息

序号	股东	认缴出资额(万元)	认缴出资时间	认缴出资方式	实缴出资额(万元)	实缴出资时间	实缴出资方式
1	山东能源重型装备制造集团有限责任公司	3000	2016年03月30日	1,2,	1000	2016年03月30日	1,2,

对外投资信息

暂无对外投资信息

企业资产状况信息

资产总额	企业选择不公示	所有者权益合计	企业选择不公示
营业总收入	企业选择不公示	利润总额	企业选择不公示
营业总收入中主营业务收入	企业选择不公示	净利润	企业选择不公示
纳税总额	企业选择不公示	负债总额	企业选择不公示

■ 社保信息

城镇职工基本养老保险	18人	失业保险	18人
职工基本医疗保险	18人	工伤保险	18人
生育保险	18人		
单位缴费基数	单位参加城镇职工基本养老保险缴费基数	企业选择不公示	
	单位参加失业保险缴费基数	企业选择不公示	
	单位参加职工基本医疗保险缴费基数	企业选择不公示	
	单位参加生育保险缴费基数	企业选择不公示	
本期实际缴费金额	参加城镇职工基本养老保险本期实际缴费基数	企业选择不公示	
	参加失业保险本期实际缴费基数	企业选择不公示	
	参加职工基本医疗保险本期实际缴费基数	企业选择不公示	
	参加工伤保险本期实际缴费基数	企业选择不公示	
	参加生育保险本期实际缴费基数	企业选择不公示	
单位缴费基数	单位参加城镇职工基本养老保险累计欠缴金额	企业选择不公示	
	单位参加失业保险累计欠缴金额	企业选择不公示	
	单位参加职工基本医疗保险累计欠缴金额	企业选择不公示	
	单位参加工伤保险累计欠缴金额	企业选择不公示	
	单位参加生育保险累计欠缴金额	企业选择不公示	

■ 对外提供担保信息

五、企业安全生产情况

坚持“员工的安全和健康高于一切”的工作理念，开展安全宣传教育活动，改善生产现场作业环境，提升员工自主保安意识，效果显著，安全生产形势实现长期稳定的良好态势。

六、年度内发生的重大事项及对企业的影晌

无

七、通过产权市场转让企业产权和企业增资等信息

无