

山东能源集团装备制造（集团）有限公司

2022 年度信息公告

一、企业基本情况

企业名称：山东能源集团装备制造（集团）有限公司

企业简介：山东能源集团装备制造（集团）有限公司，是原山东能源重型装备制造集团有限责任公司于2022年12月19日完成企业名称变更，是世界500强企业—山东能源集团有限公司的二级单位。2014年12月份成立，是由原新矿集团山能机械、原枣矿集团鲁南装备、原临矿集团山东煤机3家煤机制造企业整合重组而成，注册资本29亿元，于2022年5月25日增资到49亿元。以高端液压支架制造、再制造、和物流贸易为主体产业，是国内综合配套系列最全的矿山装备制造和服务商，连续多年位列中国煤机行业50强第2位。直属管理的14家二级分、子公司，形成省内新汶、宁阳、泰安、枣庄、莱芜五个工业园区和新疆、内蒙、贵州工业园区。公司拥有1个国家级工程技术研究中心，4个省级企业技术中心，获得各类专利400余项，制定国家及行业标准20余项。是机械产品再制造国家工程研究中心建设单位，国家《千万吨级综合机械化放顶煤工作面设备选型配套技术要求》起草单位。综合技术水平和企业整体规模位居国内前列，是“中国煤炭机械工业优秀企业、山东省高新技术企业、山东省新型工业化产业示范基地、山东省数字化装备制造中心”。

企业名称：山东能源集团装备制造（集团）有限公司

注册资本：4926880658.14 万元

住所：山东省泰安高新区长城路以东、东天门大街以北奥源时代大厦 18、19、20 层

经营范围：特种设备设计；特种设备制造；特种设备安装改造修理；发电、输电、供电业务；各类工程建设活动；货物进出口；技术进出口；检验检测服务。（依法须经批准的项目，经相关部门批准后方可开展经营活动，具体经营项目以相关部门批准文件或许可证件为准）一般项目：矿山机械制造；矿山机械销售；通用设备制造（不含特种设备制造）；通用设备修理；专用设备制造（不含许可类专业设备制造）；专用设备修理；特种设备销售；机械设备销售；环境保护专用设备制造；环保咨询服务；节能管理服务；有色金属合金制造；有色金属合金销售；电机制造；机械电气设备制造；电气机械设备销售；变压器、整流器和电感器制造；电气设备修理；电气设备销售；橡胶制品制造；橡胶制品销售；仪器仪表制造；仪器仪表销售；隧道施工专用机械制造；隧道施工专用机械销售；以自有资金从事投资活动；太阳能发电技术服务；技术服务、技术开发、技术咨询、技术交流、技术转让、技术推广；新材料技术研发；新型建筑材料制造（不含危险化学品）；建筑材料销售；特种设备出租；非居住房地产租赁；机械设备租赁；光伏发电设备租赁；生产性废旧金属回收；专用化学产品销售（不含危险化学品）；金属表面处理及热处理加工；金属材料销售；木材销售；润滑油销售。（除依法须经批准的项目外，凭营业执照依法自主开展经营活动）

股东及出资信息：山东能源集团有限公司出资 316251.46 万元；新汶矿业集团有限责任公司出资 50000 万元、临沂矿业集团有限责任公司出资 52026.069997 万元；枣庄矿业(集团)有限责任

公司出资 74410.535817 万元。

二、公司治理及管理架构情况

（一）公司治理架构

1. 党委会：

党委书记：冯军

党委副书记：李景慧

党委委员：郭宝领

党委委员：杨庆东

党委委员：荆辉

2. 董事会：

董事长：赵洪刚

董 事：冯 军

董 事：佟西玉

董 事：刘小平

董 事：亓玉浩

董 事：王 军

职工董事：李景慧

3. 专职监事：李正明

4. 经理层：

总经理：冯 军

常务副总经理：郭宝领

副总经理、总工程师、安全总监：杨庆东

副总经理：李伟

财务总监：李继恭

(二) 公司管理架构

山能装备组织架构图

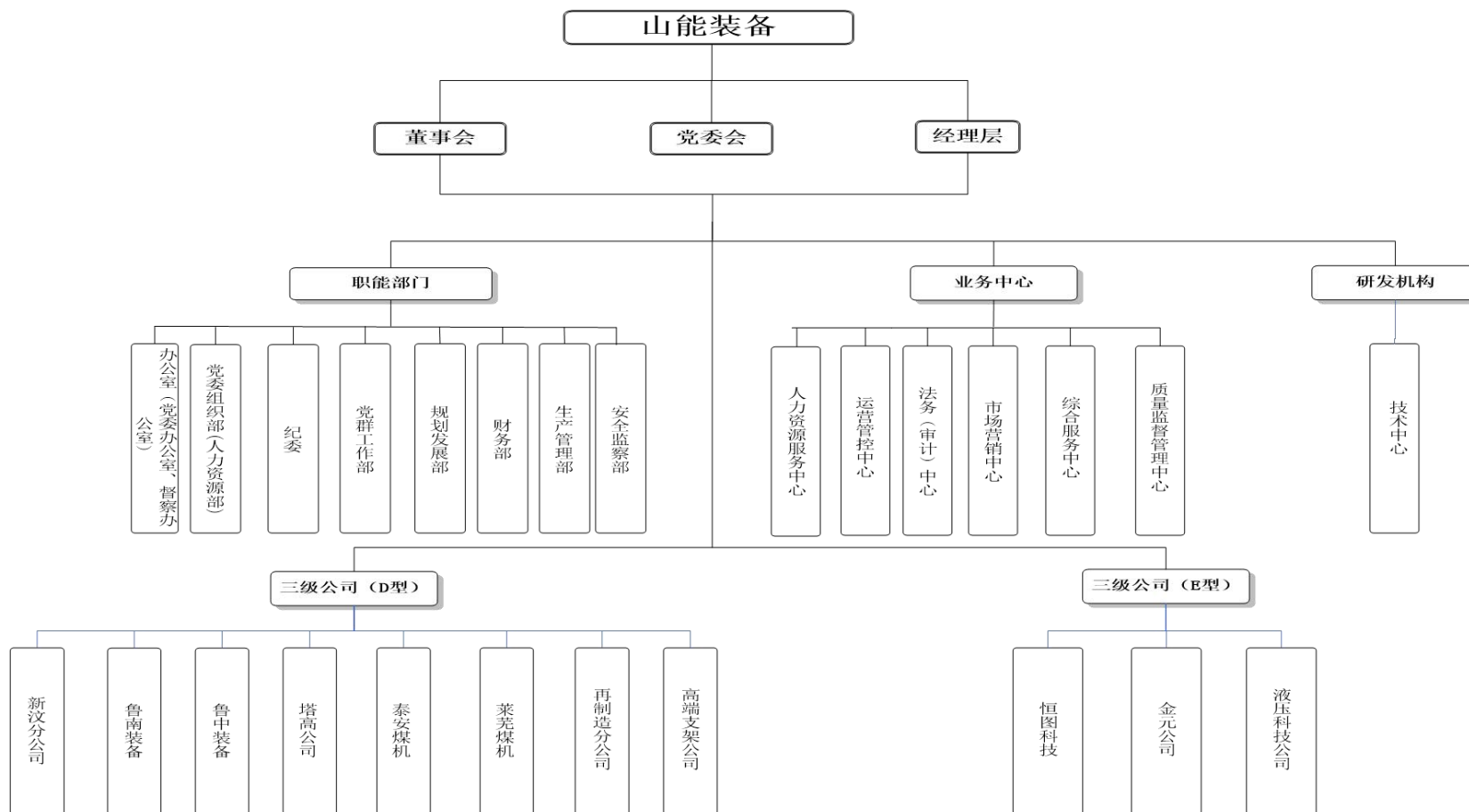

三、社会责任

1. 人才引进、职工招聘、职工培训等人才队伍建设情况。

一是先后下发《“31789”优秀年轻干部培养工程实施方案》《人才库管理办法》等管理制度，为人才“上”有空间搭建阶梯。二是持续发挥“校企联合”招聘的资源优势，通过校园招聘、社会招聘等方式，2022年度引进高校毕业生81人，其中硕士研究生18人；同时利用招工变招生政策，招聘技校生47人。三是全年推荐一批各类优秀人才分别参与齐鲁首席技师、山东省技能大师、山东省技术大师、煤炭行业（技能人员）技能大师、能源集团特级技师申报，其中4名职工获评能源集团外部创业荣誉职工，2名职工入选泰安高新区首批“望岳人才计划”，被评为泰安高新区专业技术拔尖人才和首席技师，2名职工获评第八批煤炭行业技能大师荣誉称号，2名职工获评能源集团特级技师。

2. 社保缴纳情况

山能装备五险两金正常缴纳，2022年社会保险缴费合计13874万元。2022年住房公积金缴费合计5045万元。2022年企业年金缴费合计3005万元。

3. 专业技术通道、技能通道人员聘用情况

2022年度，专业技术通道聘任358人，技能通道聘任432人，通过定期组织开展月度考核，全年累计发放任职人员津贴1066万元。

4. 年度内发生的重大事项及对企业的影晌。

无。

四、通过产权市场转让企业产权和企业增资等信息。

无。

五、企业信用信息公示（见附件）

五、企业信用信息公示

企业信用信息公示报告

| | |
|--------|---------------------|
| 企业名称 | 山东能源集团装备制造（集团）有限公司 |
| 报告生成时间 | 2023/01/28 09:19:09 |
| 申请人邮箱 | snzz0098@126.com |

(报告内容仅供参考，具体内容请以国家企业信用信息公示系统查询页面为准)

政府部门公示信息

■ 照面信息

统一社会信用代码：91370900869611107U **企业名称：**山东能源集团装备制造（集团）有限公司

类型：其他有限责任公司 **法定代表人：**冯军

注册资本：492688.065814 万人民币 **成立日期：**2000年03月17日

营业期限自：2000年03月17日 **营业期限至：**

登记机关：泰安市市场监督管理局开发区分局 **核准日期：**2022年12月19日

登记状态：在营（开业）企业

住所：山东省泰安高新区长城路以东、东天门大街以北奥源时代时代大厦18、19、20层

经营范围：许可项目：特种设备设计；特种设备制造；特种设备安装改造修理；发电、输电、供电业务；各类工程建设活动；货物进出口；技术进出口；检验检测服务。（依法须经批准的项目，经相关部门批准后方可开展经营活动，具体经营项目以相关部门批准文件或许可证件为准）一般项目：矿山机械制造；矿山机械销售；通用设备制造（不含特种设备制造）；通用设备修理；专用设备制造（不含许可类专业设备制造）；专用设备修理；特种设备销售；机械设备销售；环境保护专用设备制造；环保咨询服务；节能管理服务；有色金属合金制造；有色金属合金销售；电机制造；机械电气设备制造；电气机械设备销售；变压器、整流器和电感器制造；电气设备修理；电气设备销售；橡胶制品制造；橡胶制品销售；仪器仪表制造；仪器仪表销售；隧道施工专用机械制造；隧道施工专用机械销售；以自有资金从事投资活动；太阳能发电技术服务；技术服务、技术开发、技术咨询、技术交流、技术转让、技术推广；新材料技术研发；新型建筑材料制造（不含危险化学品）；建筑材料销售；特种设备出租；非居住房地产租赁；机械设备租赁；光伏发电设备租赁；生产性废旧金属回收；专用化学产品销售（不含危险化学品）；金属表面处理及热处理加工；金属材料销售；木材销售；润滑油销售。（除依法须经批准的项目外，凭营业执照依法自主开展经营活动）

■ 股东及出资信息

| 序号 | 股东名称 | 证照/证件类型 | 证照/证件号码 | 股东类型 |
|----|------------|--------------|--------------------|------|
| 1 | 山东能源集团有限公司 | 企业法人营业执照(公司) | 91370000166120002R | 企业法人 |
| | 枣庄矿业(集团)有限 | 企业法人营业执照(公 | 9137000016444640 | |

| | | | | |
|---|------------------|------------------|------------------------|------|
| 2 | 责任公司 | 司) | 4W | 企业法人 |
| 3 | 新汶矿业集团有限责 任公司 | 企业法人营业执照(公 司) | 9137000016959563 6J | 企业法人 |
| 4 | 临沂矿业集团有限责 任公司 | 企业法人营业执照(公 司) | 9137000016826357 6D | 企业法人 |

主要人员信息

| 序号 | 姓名 | 职位 | 序号 | 姓名 | 职位 |
|----|-----|------|----|-----|----|
| 1 | 赵洪刚 | 执行董事 | 2 | 李正明 | 监事 |
| 3 | 冯军 | 总经理 | | | |

分支机构信息

| 序号 | 名称 | 统一社会信用代码/注册号 | 登记机关 |
|----|------------------------------|--------------------|------------|
| 1 | 山东能源机械集团有限公司宁 阳分公司 | | 宁阳县市场监督管理局 |
| 2 | 山东能源集团装备制造(集团)有限公司再制造分公司 | 91370982MA9591XQ24 | 新泰市市场监督管理局 |
| 3 | 山东能源集团装备制造(集团)有限公司新汶分公司 | 9137098232835331XK | 新泰市市场监督管理局 |

变更信息

| 序号 | 变更事项 | 变更前内容 | 变更后内容 | 变更日期 |
|----|------|---|---|-------------|
| 1 | | 山东能源重型装备制造集团 有限责任公司 | 山东能源集团装备制造(集 团)有限公司 | 2022年12月19日 |
| 2 | | | | 2022年12月19日 |
| 3 | | 刘玉果 | 冯军 | 2022年08月09日 |
| | | 姓名:刘玉果,证件类型:中华 人民共和国居民身份证,职务: 执行董事,证件号码:****,联系 | 姓名:冯军,证件类型:中华人 民共和国居民身份证,职务:总 经理,证件号码:****,联系电话 | |

| | | | |
|---|---|--|-------------|
| 4 | 电话:****;姓名:郭彦光,证件类型:中华人民共和国居民身份证,职务:监事,证件号码:****,联系电话:;;姓名:吴龙泉,证件类型:中华人民共和国居民身份证,职务:总经理,证件号码:****,联系电话:; | :****;姓名:李正明,证件类型:中华人民共和国居民身份证,职务:监事,证件号码:****,联系电话:;;姓名:赵洪刚,证件类型:中华人民共和国居民身份证,职务:执行董事,证件号码:****,联系电话:; | 2022年08月09日 |
| 5 | 山东省泰安高新区泰山科技城B区6号楼 | 山东省泰安高新区长城路以东、东天门大街以北奥源时代时代大厦18、19、20层 | 2022年08月09日 |
| 6 | 姓名:刘玉果,证件类型:中华人民共和国居民身份证,职务:执行董事,证件号码:****,联系电话:****;姓名:郭彦光,证件类型:中华人民共和国居民身份证,职务:监事,证件号码:****,联系电话:;;姓名:吴龙泉,证件类型:中华人民共和国居民身份证,职务:总经理,证件号码:****,联系电话:; | 姓名:冯军,证件类型:中华人民共和国居民身份证,职务:总经理,证件号码:****,联系电话:****;姓名:李正明,证件类型:中华人民共和国居民身份证,职务:监事,证件号码:****,联系电话:;;姓名:赵洪刚,证件类型:中华人民共和国居民身份证,职务:执行董事,证件号码:****,联系电话:; | 2022年08月09日 |
| 7 | 姓名:刘玉果,证件类型:中华人民共和国居民身份证,职务:执行董事,证件号码:****,联系电话:****;姓名:郭彦光,证件类型:中华人民共和国居民身份证,职务:监事,证件号码:****,联系电话:;;姓名:吴龙泉,证件类型:中华人民共和国居民身份证,职务:总经理,证件号码:****,联系电话:; | 姓名:冯军,证件类型:中华人民共和国居民身份证,职务:总经理,证件号码:****,联系电话:****;姓名:李正明,证件类型:中华人民共和国居民身份证,职务:监事,证件号码:****,联系电话:;;姓名:赵洪刚,证件类型:中华人民共和国居民身份证,职务:执行董事,证件号码:****,联系电话:; | 2022年08月09日 |
| 8 | | | 2022年08月09日 |
| 9 | 290880.847244 | 492688.065814 | 2022年05月25日 |
| | 股东(发起人)名称:山东能源集团有限公司,证件(照)类型:企业法人营业执照(公司),证件(照)号码:****,认缴出资额:179329.15万,币种:人民币元,认缴出资额折万美元:,认缴出资方式:,认缴出资时间:2020-12-31;股东(发起人)名称:新汶矿业集团有限责任公司,证件(照)类型:企业法人营业执照(公司),证件(照)号 | 股东(发起人)名称:临沂矿业集团有限责任公司,证件(照)类型:企业法人营业执照(公司),证件(照)号码:****,认缴出资额:52026.069997万,币种:人民币元,认缴出资额折万美元:,认缴出资方式:货币;实物;债权,认缴出资时间:2022-04-20;股东(发起人)名称:山东能源集团有限公司,证件(照)类型:企业法人营业执照(公司),证件(照)号码:****,认缴出 | |

| | | | | |
|--------|--|---|---|-------------|
| 1 0 | | <p>码:****,认缴出资额:50000万,币种:人民币元,认缴出资额折万美元:,认缴出资额方式:,认缴出资时间:2016-08-30;股东(发起人)名称:枣庄矿业(集团)有限责任公司,证件(照)类型:企业法人营业执照(公司),证件(照)号码:****,认缴出资额:26347.32718万,币种:人民币元,认缴出资额折万美元:,认缴出资额方式:,认缴出资时间:2016-08-30;股东(发起人)名称:临沂矿业集团有限责任公司,证件(照)类型:企业法人营业执照(公司),证件(照)号码:****,认缴出资额:35204.370064万,币种:人民币元,认缴出资额折万美元:,认缴出资方式:,认缴出资时间:2016-11-30;</p> | <p>资额:316251.46万,币种:人民币元,认缴出资额折万美元:,认缴出资额方式:货币;实物;债权;土地使用权,认缴出资时间:2022-04-20;股东(发起人)名称:新汶矿业集团有限责任公司,证件(照)类型:企业法人营业执照(公司),证件(照)号码:****,认缴出资额:50000万,币种:人民币元,认缴出资额折万美元:,认缴出资额方式:货币;实物,认缴出资时间:2016-08-30;股东(发起人)名称:枣庄矿业(集团)有限责任公司,证件(照)类型:企业法人营业执照(公司),证件(照)号码:****,认缴出资额:74410.535817万,币种:人民币元,认缴出资额折万美元:,认缴出资额方式:货币;实物;债权,认缴出资时间:2022-04-20;</p> | 2022年05月25日 |
| 1 1 | | | | 2022年05月25日 |
| 1 2 | | <p>股东(发起人)名称:新汶矿业集团有限责任公司,证件(照)类型:企业法人营业执照(公司),证件(照)号码:****,认缴出资额:50000万,币种:,认缴出资额折万美元:,认缴出资方式:,认缴出资时间:2016-08-30;股东(发起人)名称:山东能源集团有限公司,证件(照)类型:企业法人营业执照(公司),证件(照)号码:****,认缴出资额:179329.15万,币种:,认缴出资额折万美元:,认缴出资方式:,认缴出资时间:2020-12-31;股东(发起人)名称:枣庄矿业(集团)有限责任公司,证件(照)类型:企业法人营业执照(公司),证件(照)号码:****,认缴出资额:26347.32718万,币种:,认缴出资额折万美元:,认缴出资方式:,认缴出资时间:2016-08-30;股东(发起人)名称:临沂矿业集团有限责任公司,证件(照)类型:企业法人营业执照(公司),证件(</p> | <p>股东(发起人)名称:山东能源集团有限公司,证件(照)类型:企业法人营业执照(公司),证件(照)号码:****,认缴出资额:179329.15万,币种:人民币元,认缴出资额折万美元:,认缴出资额方式:货币;实物;债权;土地使用权,认缴出资时间:2020-12-31;股东(发起人)名称:新汶矿业集团有限责任公司,证件(照)类型:企业法人营业执照(公司),证件(照)号码:****,认缴出资额:50000万,币种:人民币元,认缴出资额折万美元:,认缴出资额方式:货币;实物,认缴出资时间:2016-08-30;股东(发起人)名称:枣庄矿业(集团)有限责任公司,证件(照)类型:企业法人营业执照(公司),证件(照)号码:****,认缴出资额:26347.32718万,币种:人民币元,认缴出资额折万美元:,认缴出资额方式:货币;实物,认缴出资时间:2016-08-30;股东(发起人)名称:临沂矿业集团有限责任公司,证件(照)类型:企业法人营</p> | 2021年06月15日 |

| | | | | |
|----|--|---|--|-------------|
| | | 照)号码:****,认缴出资额:35204.370064万,币种:认缴出资额折万美元;认缴出资方式:;认缴出资时间:2016-11-30; | 业执照(公司),证件(照)号码:****,认缴出资额:35204.370064万,币种:人民币元,认缴出资额折万美元;认缴出资方式:货币;实物,认缴出资时间:2016-11-30; | |
| 13 | | | | 2021年06月15日 |
| 14 | | 张圣国 | 刘玉果 | 2021年03月12日 |
| 15 | | 姓名:张圣国,证件类型:中华人民共和国居民身份证,职务:执行董事,证件号码:****,联系电话:****;姓名:郭彦光,证件类型:中华人民共和国居民身份证,职务:监事,证件号码:****,联系电话:;;姓名:吴龙泉,证件类型:中华人民共和国居民身份证,职务:总经理,证件号码:****,联系电话:; | 姓名:刘玉果,证件类型:中华人民共和国居民身份证,职务:执行董事,证件号码:****,联系电话:****;姓名:郭彦光,证件类型:中华人民共和国居民身份证,职务:监事,证件号码:****,联系电话:;;姓名:吴龙泉,证件类型:中华人民共和国居民身份证,职务:总经理,证件号码:****,联系电话:; | 2021年03月12日 |
| 16 | | 矿山采、掘、运、洗选设备、矿用机械设备、风力发电机、变压器、仪器仪表、电动自行车、建材、环保设备、非标准设备、铜材的生产加工及销售;设备、房屋租赁;金属材料热处理;机械、电器设备修理、安装;理化检验;货物进出口业务(不含国家专营项目);环保工程施工;废旧金属回收、销售;起重机械设备、橡塑制品、有色金属(不含贵金属)、化工产品(不含危险化学品、监控化学品、民用爆炸物品、易制毒化学品)、 | 许可项目:特种设备设计;特种设备制造;特种设备安装改造修理;发电、输电、供电业务;各类工程建设活动;货物进出口;技术进出口;检验检测服务。(依法须经批准的项目,经相关部门批准后方可开展经营活动,具体经营项目以相关部门批准文件或许可证件为准)一般项目:矿山机械制造;矿山机械销售;通用设备制造(不含特种设备制造);通用设备修理;专用设备制造(不含许可类专业设备制造);专用设备修理;特种设备销售;机械设备销售;环境保护专用设备制造;环保咨询服务;节能管理服务;有色金属合金制造;有色金属合金销售;电机制造;机械电气设备制造;电气机械设备销售;变压器、整流器和电感器制造;电气设备修理;电气设备销售;橡胶制品制造;橡胶制品销售;仪器仪表制造;仪器仪表销 | 2021年03月12日 |

| | | | | |
|----|--|--|---|-------------|
| | | 木材、润滑油的销售；锅炉、起重机械、压力管道、压力容器的制造及安装、改造、维修；太阳能发电与供应，售电；节能、环保项目的设计、咨询、施工和运营服务。(依法须经批准的项目，经相关部门批准后方可开展经营活动) | 售；隧道施工专用机械制造；隧道施工专用机械销售；以自有资金从事投资活动；太阳能发电技术服务；技术服务、技术开发、技术咨询、技术交流、技术转让、技术推广；新材料技术研发；新型建筑材料制造（不含危险化学品）；建筑材料销售；特种设备出租；非居住房地产租赁；机械设备租赁；光伏发电设备租赁；生产性废旧金属回收；专用化学产品销售（不含危险化学品）；金属表面处理及热处理加工；金属材料销售；木材销售；润滑油销售。（除依法须经批准的项目外，凭营业执照依法自主开展经营活动） | |
| 17 | | | | 2021年03月12日 |
| 18 | | 姓名:张圣国,证件类型:中华人民共和国居民身份证,职务:执行董事兼总经理,证件号码:****,联系电话:****;姓名:郭彦光,证件类型:中华人民共和国居民身份证,职务:监事,证件号码:****,联系电话:; | 姓名:张圣国,证件类型:中华人民共和国居民身份证,职务:执行董事,证件号码:****,联系电话:****;姓名:郭彦光,证件类型:中华人民共和国居民身份证,职务:监事,证件号码:****,联系电话:;姓名:吴龙泉,证件类型:中华人民共和国居民身份证,职务:总经理,证件号码:****,联系电话:; | 2020年05月27日 |
| 19 | | **** | **** | 2020年05月27日 |
| 20 | | 姓名:张圣国,证件类型:中华人民共和国居民身份证,职务:执行董事兼总经理,证件号码:****,联系电话:****;姓名:郭彦光,证件类型:中华人民共和国居民身份证,职务:监事,证件号码:****,联系电话:; | 姓名:张圣国,证件类型:中华人民共和国居民身份证,职务:执行董事,证件号码:****,联系电话:****;姓名:郭彦光,证件类型:中华人民共和国居民身份证,职务:监事,证件号码:****,联系电话:;姓名:吴龙泉,证件类型:中华人民共和国居民身份证,职务:总经理,证件号码:****,联系电话:; | 2020年05月27日 |
| 21 | | 张圣国 | 张圣国 | 2020年05月27日 |

| | | | | |
|--------|--|--|---|-------------|
| 2 2 | | 姓名:张圣国,证件类型:中华人民共和国居民身份证,职务:执行董事兼总经理,证件号码:****,联系电话:****;姓名:郭彦光,证件类型:中华人民共和国居民身份证,职务:监事,证件号码:****,联系电话:; | 姓名:张圣国,证件类型:中华人民共和国居民身份证,职务:执行董事,证件号码:****,联系电话:****;姓名:郭彦光,证件类型:中华人民共和国居民身份证,职务:监事,证件号码:****,联系电话:;姓名:吴龙泉,证件类型:中华人民共和国居民身份证,职务:总经理,证件号码:****,联系电话:; | 2020年05月27日 |
| 2 3 | | 周峰 | 张圣国 | 2018年09月05日 |
| 2 4 | | 姓名:周峰,证件类型:中华人民共和国居民身份证,职务:执行董事兼总经理,证件号码:****,联系电话:****;姓名:郭彦光,证件类型:中华人民共和国居民身份证,职务:监事,证件号码:****,联系电话:; | 姓名:张圣国,证件类型:中华人民共和国居民身份证,职务:执行董事兼总经理,证件号码:****,联系电话:****;姓名:郭彦光,证件类型:中华人民共和国居民身份证,职务:监事,证件号码:****,联系电话:; | 2018年09月05日 |
| 2 5 | | 278160.887244 | 290880.847244 | 2018年09月05日 |
| 2 6 | | 姓名:周峰,证件类型:中华人民共和国居民身份证,职务:执行董事兼总经理,证件号码:****,联系电话:****;姓名:郭彦光,证件类型:中华人民共和国居民身份证,职务:监事,证件号码:****,联系电话:; | 姓名:张圣国,证件类型:中华人民共和国居民身份证,职务:执行董事兼总经理,证件号码:****,联系电话:****;姓名:郭彦光,证件类型:中华人民共和国居民身份证,职务:监事,证件号码:****,联系电话:; | 2018年09月05日 |
| 2 7 | | 股东(发起人)名称:新汶矿业集团有限责任公司,证件(照)类型:企业法人营业执照(公司),证件(照)号码:****,认缴出资额:50000万,币种:;认缴出资额折万美元:;认缴出资方式:货币和实物,认缴出资时间:2016-08-30;股东(发起人)名称:枣庄矿业(集团)有限责任公司,证件(照)类型:企业法人营业执照(公司),证件(照)号码:****,认缴出资额:26347.32718万,币种:;认缴出资额折万美元:;认缴出资方式:货币和实物,认缴出资时间:2016-08-30;股东(发起人)名称: | 股东(发起人)名称:新汶矿业集团有限责任公司,证件(照)类型:企业法人营业执照(公司),证件(照)号码:****,认缴出资额:50000万,币种:;认缴出资额折万美元:;认缴出资方式:货币和实物,认缴出资时间:2016-08-30;股东(发起人)名称:山东能源集团有限公司,证件(照)类型:企业法人营业执照(公司),证件(照)号码:****,认缴出资额:179329.15万,币种:;认缴出资额折万美元:;认缴出资方式:货币;实物;土地使用权;股权,认缴出资时间:2020-12-31;股东(发起人)名称:枣庄矿业(集团)有限 | 2018年09月05日 |

| | | | | |
|----|---|---|-------------|-------------|
| | <p>临沂矿业集团有限责任公司,证件(照)类型:企业法人营业执照(公司),证件(照)号码:****,认缴出资额:35204.370064万,币种:,认缴出资额折万美元:,认缴出资方式:货币和实物,认缴出资时间:2016-11-30;股东(发起人)名称:山东能源集团有限公司,证件(照)类型:企业法人营业执照(公司),证件(照)号码:****,认缴出资额:166609.19万,币种:,认缴出资额折万美元:,认缴出资方式:货币和实物,认缴出资时间:2020-12-31;</p> | <p>责任公司,证件(照)类型:企业法人营业执照(公司),证件(照)号码:****,认缴出资额:26347.32718万,币种:,认缴出资额折万美元:,认缴出资方式:货币和实物,认缴出资时间:2016-08-30;股东(发起人)名称:临沂矿业集团有限责任公司,证件(照)类型:企业法人营业执照(公司),证件(照)号码:****,认缴出资额:35204.370064万,币种:,认缴出资额折万美元:,认缴出资方式:货币和实物,认缴出资时间:2016-11-30;</p> | | |
| 28 | 219667.41 | 278160.887244 | 2017年12月15日 | |
| 29 | <p>股东(发起人)名称:新汶矿业集团有限责任公司,证件(照)类型:企业法人营业执照(公司),证件(照)号码:****,认缴出资额:66061.1万,币种:,认缴出资额折万美元:,认缴出资方式:货币和实物,认缴出资时间:2016-08-30;股东(发起人)名称:山东能源集团有限公司,证件(照)类型:企业法人营业执照(公司),证件(照)号码:****,认缴出资额:66061.1万,币种:,认缴出资额折万美元:,认缴出资方式:货币和实物,认缴出资时间:2016-08-30;股东(发起人)名称:枣庄矿业(集团)有限责任公司,证件(照)类型:企业法人营业执照(公司),证件(照)号码:****,认缴出资额:33085.43万,币种:,认缴出资额折万美元:,认缴出资方式:货币和实物,认缴出资时间:2016-08-30;股东(发起人)名称:临沂矿业集团有限责任公司,证件(照)类型:企业法人营业执照(公司),证件(照)号码:****,认缴出资额:54459.78万,币种:,认缴出资额折万美元:,认缴出资方式:货币和实物,认缴出资时间:2016-11-30;</p> | <p>股东(发起人)名称:新汶矿业集团有限责任公司,证件(照)类型:企业法人营业执照(公司),证件(照)号码:****,认缴出资额:50000万,币种:,认缴出资额折万美元:,认缴出资方式:货币和实物,认缴出资时间:2016-08-30;股东(发起人)名称:山东能源集团有限公司,证件(照)类型:企业法人营业执照(公司),证件(照)号码:****,认缴出资额:166609.19万,币种:,认缴出资额折万美元:,认缴出资方式:货币和实物;土地使用权;其他,认缴出资时间:2020-12-31;股东(发起人)名称:枣庄矿业(集团)有限责任公司,证件(照)类型:企业法人营业执照(公司),证件(照)号码:****,认缴出资额:26347.32718万,币种:,认缴出资额折万美元:,认缴出资方式:货币和实物,认缴出资时间:2016-08-30;股东(发起人)名称:临沂矿业集团有限责任公司,证件(照)类型:企业法人营业执照(公司),证件(照)号码:****,认缴出资额:35204.370064万,币种:,认缴出资额折万美元:,认缴出资方式:货币和实物,认缴出资时间:2016-11-30;</p> | | 2017年12月15日 |

| | | | | |
|----|--|--|--|-------------|
| 30 | | | | 2017年12月15日 |
| 31 | | | | 2017年07月28日 |
| 32 | | <p>姓名:周峰,证件类型:中华人民共和国居民身份证,职务:董事长,证件号码:****,联系电话:****;姓名:郭彦光,证件类型:中华人民共和国居民身份证,职务:监事,证件号码:****,联系电话:****;姓名:张佐伟,证件类型:中华人民共和国居民身份证,职务:监事,证件号码:****,联系电话:****;姓名:王维,证件类型:中华人民共和国居民身份证,职务:监事,证件号码:****,联系电话:****;</p> | <p>姓名:周峰,证件类型:中华人民共和国居民身份证,职务:董事长,证件号码:****,联系电话:****;姓名:郭彦光,证件类型:中华人民共和国居民身份证,职务:监事,证件号码:****,联系电话:****;</p> | 2017年07月28日 |
| 33 | | <p>矿山采、掘、运、洗选设备、矿用机械设备、风力发电机、变压器、仪器仪表、电动自行车的制造及销售;建材、环保设备、非标准设备加工制造及销售;铜材生产加工及销售;起重机械设备销售;设备租赁;房屋租赁;金属材料热处理;机械(不含起重机械)、电器设备修理、安装;理化检验;货物进出口业务;环保工程施工;废旧金属回收、销售。(依法须经批准的项目,经相关部门批准后方可开展经营活动)</p> | <p>矿山采、掘、运、洗选设备、矿用机械设备、风力发电机、变压器、仪器仪表、电动自行车、建材、环保设备、非标准设备、铜材的生产加工及销售;设备、房屋租赁;金属材料热处理;机械、电器设备修理、安装;理化检验;货物进出口业务(不含国家专营项目);环保工程施工;废旧金属回收、销售;起重机械设备、橡塑制品、有色金属(不含贵金属)、化工产品(不含危险化学品、监控化学品、民用爆炸物品、易制毒化学品)、木材、润滑油的销售;锅炉、起重机械、压力管道、压力容器的制造及安装、改造、维修;太阳能发电与供应,售电;节能、环保项目的设计、咨询、施工和运营服务。(依法须经批准的项目,经相关部门批准后方可开展经营活动)</p> | 2017年07月28日 |
| 34 | | | | 2016年09月29日 |
| 35 | | 100000.0 | 219667.41 | 2016年08月18日 |

| | | | | |
|----|--|---|---|-------------|
| 36 | | <p>股东（发起人）名称:新汶矿业集团有限责任公司,证件(照)类型:企业法人营业执照(公司),证件(照)号码:****,认缴出资额:50000万,币种:,认缴出资额折万美元:,认缴出资方式:,认缴出资时间:2009-08-25;</p> <p>股东（发起人）名称:山东能源集团有限公司,证件(照)类型:企业法人营业执照(公司),证件(照)号码:****,认缴出资额:50000万,币种:,认缴出资额折万美元:,认缴出资方式:货币,认缴出资时间:2016-06-02;</p> | <p>股东（发起人）名称:新汶矿业集团有限责任公司,证件(照)类型:企业法人营业执照(公司),证件(照)号码:****,认缴出资额:66061.1万,币种:,认缴出资额折万美元:,认缴出资方式:货币和实物,认缴出资时间:2016-08-30;</p> <p>股东（发起人）名称:山东能源集团有限公司,证件(照)类型:企业法人营业执照(公司),证件(照)号码:****,认缴出资额:66061.1万,币种:,认缴出资额折万美元:,认缴出资方式:货币和实物,认缴出资时间:2016-08-30;</p> <p>股东（发起人）名称:枣庄矿业(集团)有限责任公司,证件(照)类型:企业法人营业执照(公司),证件(照)号码:****,认缴出资额:33085.43万,币种:,认缴出资额折万美元:,认缴出资方式:货币和实物,认缴出资时间:2016-08-30;</p> <p>股东（发起人）名称:临沂矿业集团有限责任公司,证件(照)类型:企业法人营业执照(公司),证件(照)号码:****,认缴出资额:54459.78万,币种:,认缴出资额折万美元:,认缴出资方式:货币和实物,认缴出资时间:2016-11-30;</p> | 2016年08月18日 |
| 37 | | | | 2016年08月18日 |
| 38 | | | | 2016年08月16日 |
| 39 | | <p>股东（发起人）名称:新汶矿业集团有限责任公司,证件(照)类型:企业法人营业执照(公司),证件(照)号码:****,认缴出资额:100000万,币种:,认缴出资额折万美元:,认缴出资方式:,认缴出资时间:2016-06-02;</p> | <p>股东（发起人）名称:新汶矿业集团有限责任公司,证件(照)类型:企业法人营业执照(公司),证件(照)号码:****,认缴出资额:50000万,币种:,认缴出资额折万美元:,认缴出资方式:货币;实物,认缴出资时间:2009-08-25;</p> <p>股东（发起人）名称:山东能源集团有限公司,证件(照)类型:企业法人营业执照(公司),证件(照)号码:****,认缴出资额:50000万,币种:,认缴出资额折万美元:,认缴出资方式:货币和实物,认缴出资时间:2016-11-30;</p> | 2016年08月16日 |

| | | | | |
|----|--|---|---|-------------|
| | | | 资方式:货币,认缴出资时间:2016-06-02; | |
| 40 | | 1153 | 1190 | 2016年08月16日 |
| 41 | | <p>股东(发起人)名称:山东省国际信托有限公司,证件(照)类型:企业法人营业执照(公司),证件(照)号码:****,认缴出资额:50000万,币种:,认缴出资额折万美元:,认缴出资方式:,认缴出资时间:2012-12-20;</p> <p>股东(发起人)名称:新汶矿业集团有限责任公司,证件(照)类型:企业法人营业执照(公司),证件(照)号码:****,认缴出资额:50000万,币种:,认缴出资额折万美元:,认缴出资方式:,认缴出资时间:2009-08-25;</p> | <p>股东(发起人)名称:新汶矿业集团有限责任公司,证件(照)类型:企业法人营业执照(公司),证件(照)号码:****,认缴出资额:100000万,币种:,认缴出资额折万美元:,认缴出资方式:货币;实物;货币,认缴出资时间:2016-06-02;</p> | 2016年08月15日 |
| 42 | | 1190 | 1153 | 2016年08月15日 |
| 43 | | | | 2016年08月15日 |
| 44 | | <p>姓名:周峰,证件类型:中华人民共和国居民身份证,职务:董事长,证件号码:****;姓名:冯培杰,证件类型:中华人民共和国居民身份证,职务:副董事长,证件号码:****;姓名:杨庆东,证件类型:中华人民共和国居民身份证,职务:副董事长,证件号码:****;姓名:肖拥军,证件类型:中华人民共和国居民身份证,职务:董事,证件号码:****;姓名:陈元京,证件类型:中华人民共和国居民身份证,职务:董事,证件号码:****;姓名:郭彦光,证件类型:中华人民共和国居民身份证,职务:监事,证件号码:****;姓名:张佐伟,证件类型:中华人民共和国居民身份证,职务:监事,证件号码:****;姓名:王维,证件类型:中华人民共和国居民身份证,职务:监事,证件号码:****;姓名:周峰,证件类型:中华人民共和国居民身份证,职务:总经理,证件号码:****;</p> | <p>姓名:周峰,证件类型:中华人民共和国居民身份证,职务:董事长,证件号码:****;姓名:郭彦光,证件类型:中华人民共和国居民身份证,职务:监事,证件号码:****;姓名:张佐伟,证件类型:中华人民共和国居民身份证,职务:监事,证件号码:****;姓名:王维,证件类型:中华人民共和国居民身份证,职务:监事,证件号码:****;姓名:周峰,证件类型:中华人民共和国居民身份证,职务:总经理,证件号码:****;</p> | 2014年12月31日 |

| | | | | |
|--------|--|--|---|-------------|
| | | 名:杨庆东,证件类型:中华人民共和国居民身份证,职务:总经理,证件号码:****; | | |
| 4 5 | | 姓名:杨庆东 联系电话:**** 职务:总经理 任免机构:董事会 身份证件类型:中华人民共和国居民身份证 身份证件号码:**** | 姓名:周峰 联系电话:**** 职务:执行董事兼总经理 任免机构:股东会 身份证件类型:中华人民共和国居民身份证 身份证件号码:**** | 2014年12月31日 |
| 4 6 | | 新泰市东都镇 | 山东省泰安高新区泰山科技城B区6号楼 | 2014年12月31日 |
| 4 7 | | SHAN DONG NENG YUAN JI XIE JI TUAN YOU XIAN GONG SI | SHAN DONG NENG YUAN ZHONG XING ZHUANG BEI ZHI ZAO JI TUAN YOU XIAN ZE REN GONG SI | 2014年12月31日 |
| 4 8 | | 山东能源机械集团有限公司 | 山东能源重型装备制造集团 有限责任公司 | 2014年12月31日 |
| 4 9 | | 新泰市工商行政管理局 | 开发区 | 2014年12月22日 |

清算信息

暂无清算信息

行政许可信息

| 序号 | 许可文件编号 | 许可文件名称 | 有效期自 | 有效期至 | 许可机关 | 许可内容 |
|----|------------|-----------------|-------------|-------------|--------------------|---|
| 1 | | | 2000年03月17日 | 2009年12月31日 | 泰安高新技术产业开发区行政审批服务局 | 汽车装具、配件销售；汽车装饰；二手车交易（不含二手车评估及二手车市场经营）（涉及法律法规规定必须报经审批的项目，应凭国家有关部门的批准文件或证件经营）*（依法须经批准的项目，经相关部门批准后方可开展经营活动）。 |
| 2 | 新震防字16第16号 | 建设项目抗震设防要求审核意见书 | 2016年06月28日 | 2009年06月28日 | 新泰市地震局 | 抗震设防要求审核 |

| | | | | | | |
|----|-------------------------------|------------------------|-------------------------|-------------------------|------------------------|--|
| 3 | | TS2110 871-202 1 | 2017 年01 月25 日 | 2021 年01 月24 日 | | |
| 4 | | TS2110 871-202 1 | 2017 年01 月25 日 | 2021 年01 月24 日 | | |
| 5 | [2016]泰 量标企证 字第011 号 | 计量标 准器具 核准 | 2016 年12 月12 日 | 2020 年12 月11 日 | 泰安市 质量技 术监督 局 | 测微量具检定装置:内径千分尺[(50-1000) mm(MPE:±(6 ~ 22)μm)],测微量具检定装置:公法线千分尺[(0-175) mm (MPE:±(4 ~ 7)μm)],测微量具检定装置:外径千分尺[(0-500) mm(MPE:±(4 ~ 13)μm)],测微量具检定装置:内测千分尺[(0-50) mm(MPE:±(7 ~ 8)μm)] |
| 6 | [2016]泰 量标企证 字第012 号 | 计量标 准器具 核准 | 2016 年12 月12 日 | 2020 年12 月11 日 | 泰安市 质量技 术监督 局 | 卡尺量具检定装置:游标卡尺[(0-500) mm(MPE:±(0.02 ~ 0.10)mm)],卡尺量具检定装置:高度游标卡尺[(0-500) mm(MPE:±(0.03 ~ 0.10)mm)] |
| 7 | [2016]泰 量标企证 字第008 号 | 计量标 准器具 核准 | 2016 年12 月06 日 | 2020 年12 月05 日 | 泰安市 质量技 术监督 局 | 精密压力表标准装置:弹性元件式一般压力表[(0-40)MPa(1.0级及以下)] |
| 8 | [2016]泰 量标企证 字第010 号 | 计量标 准器具 核准 | 2016 年12 月06 日 | 2020 年12 月05 日 | 泰安市 质量技 术监督 局 | 交直流电压、电流表检定装置:电流表[(0-20) A(1.5级及以下)],交直流电压、电流表检定装置:电阻表[10Ω-1MΩ(1.5级及以下)],交直流电压、电流表检定装置:电压表[(0-1000) V(1.5级及以下)] |
| 9 | [2016]泰 量标企证 字第007 号 | 计量标 准器具 核准 | 2016 年12 月06 日 | 2020 年12 月05 日 | 泰安市 质量技 术监督 局 | 配热电偶用温度仪表检定装置:数字温度指示调节仪表[(0-1300)°C(0.5级及以下)],配热电偶用温度仪表检定装置:工业过程测量记录仪[(0-1600)°C(0.5级及以下)],配热电偶用温度仪表检定装置:动圈式温度指示指示位式调节[(0-1600)°C(0.5级及以下)] |
| 10 | [2016]泰 量标企证 字第006 号 | 计量标 准器具 核准 | 2016 年12 月06 日 | 2020 年12 月05 日 | 泰安市 质量技 术监督 局 | 指示量具检定装置:内径百分表[(10-100)mm(MPE:(15-25)μm)],指示量具检定装置:内径千分表[(10-100)mm(MPE:7μm)],指示量具检定装置:千分表[(0-5)mm(MPE:(5-9)μm)],指示量具检定装置:百分表[(0-10)mm(MPE:(14-20)μm)],指示量具检定装置:杠杆百分表[(0-1)m |

| | | | | | | |
|--------|-------------------------------|--|-------------------------|-------------------------|-----------------------------|--|
| | | | | | | m(1级、2级)],指示量具检定装置:杠杆千分表[(0-0.4)mm(1级、2级)] |
| 1 1 | [2016]泰 量标企证 字第009 号 | 计量标 准器具 核准 | 2016 年12 月06 日 | 2020 年12 月05 日 | 泰安市 质量技 术监督 局 | 万能角度尺检定装置:万能角度尺[(0-320)°(MPE:±(2~5)°)] |
| 1 2 | TJS2016- 3-007 | 泰安市 工业固 定资产 投资项 目节能 审查意 见书 | 2016 年06 月28 日 | 2018 年06 月27 日 | 泰安市 经济和 信息 化部 门 | 高效煤粉锅炉项目 |
| 1 3 | TJS2016- 3-008 | 泰安市 工业固 定资产 投资项 目节能 审查意 见书 | 2016 年06 月27 日 | 2018 年06 月26 日 | 泰安市 经济和 信息 化部 门 | 激光产业化示范项目 |
| 1 4 | 3709822 0160701 0201 | 煤粉锅 炉车间 | 2016 年07 月01 日 | 2016 年10 月01 日 | 新泰市 住房和 城乡建 设局 | 施工许可 |
| 1 5 | 3709822 0160701 0101 | 激光器 车间 | 2016 年07 月01 日 | 2016 年10 月01 日 | 新泰市 住房和 城乡建 设局 | 施工许可 |
| 1 6 | TJS2014- 3-005 | 泰安市 工业固 定资产 投资项 目节能 审查意 见书 | 2014 年04 月18 日 | 2016 年04 月17 日 | 泰安市 经济和 信息 化部 门 | 矿山装备再制造装配项目 |
| 1 7 | | 交直流 电压、 电流表 检定装 置 | 2016 年12 月06 日 | | 泰安市 质监部 门 | 三用表校验仪 |
| 1 | | 万能角 | 2016 年12 | | 泰安市 | |

| | | | | | |
|----|--|---------------|-------------|---------|-----------|
| 8 | | 度尺检定装置 | 月06日 | 质监部门 | 角度块 |
| 19 | | 指示量具检定装置 | 2016年12月06日 | 泰安市质监部门 | 光栅式指示表检定义 |
| 20 | | 卡尺量具检定装置 | 2016年12月12日 | 泰安市质监部门 | 量块, 量块 |
| 21 | | 配热电偶用温度仪表检定装置 | 2016年12月06日 | 泰安市质监部门 | 数字电位差计 |
| 22 | | 精密压力表标准装置 | 2016年12月06日 | 泰安市质监部门 | 精密压力表 |
| 23 | | 测微量具检定装置 | 2016年12月12日 | 泰安市质监部门 | 量块, 量块 |

行政处罚信息

暂无行政处罚信息

经营异常信息

暂无经营异常信息

严重违法信息

暂无严重违法信息

抽查检查信息

| 序号 | 检查实施机关 | 类型 | 日期 | 结果 |
|----|-----------|----|----|--------------------|
| | 山东省人力资源和社 | | | 违反劳动者工作时间和休息休假规定、高 |

| | | | | |
|---|-----------------|----|-------------|----------------|
| 1 | 会保障厅 | 抽查 | 2018年10月20日 | 温天气劳动保护规定，已整改。 |
| 2 | 泰安市市场监督管理局开发区分局 | 检查 | 2022年09月30日 | 未发现问题 |

司法协助信息

暂无司法协助信息

动产抵押登记信息

暂无动产抵押登记信息

股权出质登记信息

| 序号 | 登记编号 | 出质人 | 证照/证件号码 | 出质股权数额 | 质权人 | 证照/证件号码 | 股权出质设立登记日期 | 状态 | 公示日期 |
|----|--------------------|--------------|---------|--------|--------------------|---------|-------------|----|-------------|
| 1 | 370924202205130001 | 新汶矿业集团有限责任公司 | | 50000 | 中国建设银行股份有限公司济南历下支行 | | 2022年05月13日 | 有效 | 2022年05月13日 |

企业自行公示信息 (企业自行公示信息由该企业提供，企业对其即时信息的真实性、合法性负责)

股东及出资信息

| 序号 | 股东 | 认缴额(万元) | 实缴额(万元) | 认缴明细 | | | | 实缴明细 | | | |
|----|--------|-----------|-----------|--------|-----------|-------------|-------------|--------|-----------|-------------|-------------|
| | | | | 认缴出资方式 | 认缴出资额(万元) | 认缴出资日期 | 公示日期 | 实缴出资方式 | 实缴出资额(万元) | 实缴出资日期 | 公示日期 |
| 1 | 山东能源集团 | 316251.51 | 316251.51 | 其他 | 316251.46 | 2022年04月20日 | 2022年06月07日 | 其他 | 316251.46 | 2022年04月20日 | 2022年06月07日 |

| | | | | | | | | | | | |
|---|--------------|-------------|-------------|----|-------------|-------------|-------------|----|-------------|-------------|-------------|
| | 有限公司 | 46 | 46 | | | | | | | | |
| 2 | 临沂矿业集团有限公司 | 52026.06997 | 52026.06997 | 其他 | 52026.06997 | 2022年04月20日 | 2022年06月07日 | 其他 | 52026.06997 | 2022年04月20日 | 2022年06月07日 |
| 3 | 新汶矿业集团有限公司 | 50000.0 | 50000.0 | 其他 | 50000.0 | 2016年08月30日 | 2022年06月07日 | 其他 | 50000.0 | 2016年08月30日 | 2022年06月07日 |
| 4 | 枣庄矿业(集团)有限公司 | 74410.53817 | 74410.53817 | 其他 | 74410.53817 | 2022年04月20日 | 2022年06月07日 | 其他 | 74410.53817 | 2022年04月20日 | 2022年06月07日 |

■ 股权变更信息

| 序号 | 股东 | 变更前股权比例 | 变更后股权比例 | 股权变更日期 | 公示日期 |
|----|----|---------|---------|--------|------|
| | | | | | |

| | | | | | |
|---|----------------|---------|--------|-------------|-------------|
| 1 | 新汶矿业集团有限责任公司 | 17.975% | 17.19% | 2018年08月31日 | 2021年06月16日 |
| 2 | 山东能源集团有限公司 | 59.897% | 61.65% | 2018年08月31日 | 2021年06月16日 |
| 3 | 临沂矿业集团有限责任公司 | 12.656% | 12.1% | 2018年08月31日 | 2021年06月16日 |
| 4 | 枣庄矿业(集团)有限责任公司 | 9.472% | 9.06% | 2018年08月31日 | 2021年06月16日 |

■ 行政许可信息

暂无行政许可信息

■ 知识产权出质登记信息

暂无知识产权出质登记信息

■ 行政处罚信息

暂无行政处罚信息

■ 2021年度报告

■ 基本信息

统一社会信用代码/注册号：91370900869611107U

企业名称：山东能源重型装备制造集团有限责任公司

企业通信地址：山东省泰安高新区泰山科技城B区6号楼

邮政编码：271000

企业联系电话：0538-7825829

企业电子邮箱：xknyb@163.com

从业人数：企业选择不公示

其中女性从业人数：企业选择不公示

企业经营状态：开业

企业控股情况：企业选择不公示

是否有投资信息或购买其他公司股权：否

是否有网站或网店：是

是否有对外担保信息：否

有限责任公司本年度是否发生股东股权转让：否

企业主营业务活动：矿山机械制造；矿山机械销售